

2024년 창원 새내기 지원금 추가신청·접수 공고

「2024년 창원 새내기 지원금」 상반기 미신청자를 대상으로 추가신청·접수를 다음과 같이 공고합니다.

2024년 8월 30일

창원시장

1. 신청개요

- 신청기간: 2024. 9. 2.(월) ~ 10. 27.(일)
- 신청대상: 창원시 관내 고교를 졸업한(검정고시 포함) 관내 대학 1학년 신입생
- 지원조건: 2024. 3. 1. 기준 창원시에 1년 이상 계속하여 주민등록을 둔 34세 이하 재학생
- 지원내용: 1인 100만원 지원
- 지급방법: 계좌입금
- 신청방법
 - 본인 신청: 온라인[정부24(<https://www.gov.kr>) → “창원 새내기 지원금” 검색]
 - 대리 신청: 등기우편(창원시 성산구 중앙대로 151, 평생교육과)

2. 제출서류

- ① 통장사본(신입생 명의)
 - ② 주민등록표 초본(최근 2년간 주소변동사항 및 변동일자 포함)
 - ③ 고등학교 졸업증명서(또는 검정고시 합격증명서)
 - ④ 가족관계증명서
- ※ 2~3번 서류는 행정정보 공동이용을 미동의할 경우 제출
※ 4번 서류는 신입생의 부모 또는 배우자가 대리신청할 경우 제출

3. 지원제외

- 대학(원)생 생활안정지원사업 등 유사사업 수혜자
- 재학생이 아닌 경우(휴학생, 자퇴생, 제적생 등)
- 학사과정이 아닌 경우(대학원, 직업훈련과정, 평생교육원 등)
- 2023. 3. 1. 이후 창원시로 전입한 자, 1989. 3. 2. 이전 출생자
- 신청일 기준 창원시 외에 주민등록을 둔 경우
- 편입생, 2024학년도 이전 입학생

4. 지급일정

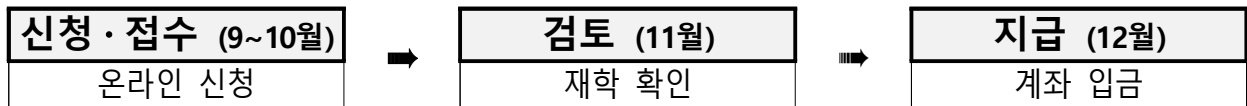

- 지급일정은 사정에 따라 변동될 수 있습니다.
- 재학 확인 결과 재학생이 아닐 경우, 지급대상에서 제외될 수 있습니다.

5. 기타

- 상반기분을 지급받은 학생은 추가신청을 할 필요가 없습니다.
- 입력한 정보와 제출서류가 부정확하거나 확인이 불가능할 경우 선정에서 제외되거나 취소되는 등 불이익을 받을 수 있습니다.
- 신입생 본인이 온라인으로 신청하는 것이 원칙이나, 불가능한 경우 대리인(부모 또는 배우자)이 등기우편으로 신청 가능합니다.
- 지원대상이 아님에도 거짓 또는 그 밖의 부정한 방법으로 지원금을 받을 시 환수의 대상이 됩니다.
- 첨부서류는 공고일 이후 발급한 서류만 인정합니다.
- 등기우편은 신청기간 내에 발송한 건만 인정합니다.
- 문의처: 창원시청 평생교육과 교육정책담당(☎055-225-2386)

[붙임] 신청서 서식(앞면)

창원 새내기 지원금 신청서

※ 색상이 어두운 란은 신청인이 적지 않습니다.

접수번호		접수일자	
신청인 (학생)	성명:	생년월일:	([]남 []여)
	주소:		
	연락처:		
	졸업 고등학교명:		
대학교 재학정보	학교명:	학년:	
	학과명:	학번:	
지급정보	은행명:	예금주:	
	계좌번호(학생명의):		
대리인 (수임자)	성명:	생년월일:	
	주소:		
	신청인과의 관계:	연락처(휴대전화번호):	

「창원시 새내기 지원금 지급 조례」 제5조에 따라 창원 새내기 지원금을 위와 같이 신청합니다.

년 월 일

신청인 (서명 또는 인)

대리인 (서명 또는 인)

창원시장 귀하

첨부서류	수수료 없음
1. 통장사본 1부 2. 주민등록표 초본 1부(행정정보 공동이용을 미동의할 경우) 3. 고등학교 졸업증명서(또는 검정고시 합격증명서) 1부(행정정보 공동이용을 미동의할 경우) 4. 가족관계증명서 1부(신청인의 부모 또는 배우자가 대리 신청할 경우)	

유의사항

- 대리인의 경우 신분증(주민등록증, 여권, 운전면허증 등)을 제시해야 합니다.
- 지원금 지급 시, 재학 중임이 확인되어야 지원금을 받을 수 있습니다.
- 지원 요건에 충족하지 않는 사람이나 거짓 또는 그 밖의 부정한 방법으로 지원금을 받을 경우, 지원금 전액을 반납해야 합니다.
- 창원 새내기 지원금을 받을 경우 창원시에서 시행하는 창원 대학(원)생 생활안정지원금을 받을 수 없습니다.

[붙임] 신청서 서식(뒷면)

개인정보 수집·이용 및 제3자 제공 동의서

창원시는 창원 새내기 지원금 신청과 관련하여 아래와 같이 개인정보를 수집·이용하고 제3자에게 제공하고자 합니다. 내용을 자세히 읽으신 후 동의 여부를 결정하여 주십시오.

□ 개인정보 수집·이용 내역

수집 항목	수집·이용 목적	보유·이용기간
신청인의 성명, 생년월일, 성별, 주소(전입일 포함), 연락처, 고등학교명, 학교, 학과, 학번, 은행, 계좌번호, 예금주 등 대리인의 성명, 생년월일, 주소, 연락처, 신청인과의 관계 등	창원 새내기 지원금 지원 자격 확인 및 관리	5년

※ 위 개인정보의 수집·이용에 관한 동의는 거부하실 수 있으며, 다만 동의하지 않으시는 경우 창원 새내기 지원금 지원 신청을 할 수 없습니다.

☞ 위와 같이 개인정보를 수집·이용하는 데 동의하십니까?

동의

미동의

□ 개인정보 제3자 제공 내역

제공받는 자	제공 목적	제공 항목	보유·이용기간
대학교 (신청인이 기재한)	재학여부 확인	신청인의 성명, 생년월일, 고등학교명, 학과, 학번 등	5년

※ 위 개인정보의 수집·이용에 관한 동의는 거부하실 수 있으며, 다만 동의하지 않으시는 경우 창원 새내기 지원금 지원 신청을 할 수 없습니다.

☞ 위와 같이 개인정보를 수집·이용하는 데 동의하십니까?

동의

미동의

년 월 일

신청인

(서명 또는 인)

대리인

(서명 또는 인)

창원시장 귀하

행정정보 공동이용 사전동의서

1. 이용기관 명칭 : 경상남도 창원시

2. 이용사무(이용목적) : 창원 새내기 지원금 신청

3. 공동이용 행정정보(구비서류) : 주민등록표 등초본, 고등학교 졸업증명서, 검정고시 합격증명서

※ 이용기관은 본인이 동의한 위 공동이용 행정정보를 확인하기 위해 「개인정보 보호법」 시행령 제19조에 따라 주민등록번호, 여권번호, 운전면허의 면허번호 또는 외국인등록번호가 포함된 행정정보를 처리할 수 있습니다.

신청인 주민등록번호 :

4. 정보주체(본인) 동의사항

○ 본인은 위 사무의 처리를 위하여 「전자정부법」 제36조에 따른 행정정보 공동이용을 통해 이용기관의 업무처리 담당자가 전자적으로 본인의 구비서류(공동이용 행정정보)를 확인하는 것에 동의합니다.

※ 행정정보 이용에 대해 동의를 하지 아니할 경우, 본인이 해당 구비서류를 제출하여야 합니다.

년 월 일

신청인

(서명 또는 인)

창원시장 귀하

[붙임] 신청서 서식(앞면)

창원 새내기 지원금 신청서 (대리신청)

※ 색상이 어두운 란은 신청인이 적지 않습니다.

접수번호	접수일자		
신청인 (학 생)	성명: 피우미	생년월일: 050701	(<input checked="" type="checkbox"/> 남 []여)
	주소: 창원시 성산구 중앙대로 151, 본관 3층		
	연락처: 010-0000-0000		
	졸업 고등학교명: 창이고등학교		
대학교 재학정보	학교명: 창이대학교	학 년: 1학년	
	학과명: 원이학과	학 번: 24000000	
지급정보	은행명: 창원은행	예금주: 피우미	
	계좌번호(학생명의): 0000-000-000000		
대리인 (수임자)	성명: 다니	생년월일: 800401	
	주소: 창원시 의창구 동읍 동읍로359번길 27		
	신청인과의 관계: 모	연락처(휴대전화번호): 010-0000-0000	

「창원시 새내기 지원금 지급 조례」 제5조에 따라 창원 새내기 지원금을 위와 같이 신청합니다.

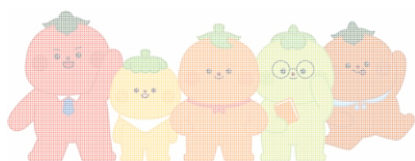

2024년 9월 1일

신청인 **피우미** **피우미**(서명 또는 인)

대리인 **다니** **다니**(서명 또는 인)

창원시장 귀하

첨부서류	수수료
1. 통장사본 1부 2. 주민등록표 초본 1부(행정정보 공동이용을 미동의할 경우) 3. 고등학교 졸업증명서(또는 검정고시 합격증명서) 1부(행정정보 공동이용을 미동의할 경우) 4. 가족관계증명서 1부(신청인의 부모 또는 배우자가 대리 신청할 경우)	없음

유의사항

- 대리인의 경우 신분증(주민등록증, 여권, 운전면허증 등)을 제시해야 합니다.
- 지원금 지급 시, 재학 중임이 확인되어야 지원금을 받을 수 있습니다.
- 지원 요건에 충족하지 않는 사람이나 거짓 또는 그 밖의 부정한 방법으로 지원금을 받을 경우, 지원금 전액을 반납해야 합니다.
- 창원 새내기 지원금을 받을 경우 창원시에서 시행하는 창원 대학(원)생 생활안정지원금을 받을 수 없습니다.

[붙임] 신청서 서식(뒷면)

개인정보 수집·이용 및 제3자 제공 동의서

창원시는 창원 새내기 지원금 신청과 관련하여 아래와 같이 개인정보를 수집·이용하고 제3자에게 제공하고자 합니다. 내용을 자세히 읽으신 후 동의 여부를 결정하여 주십시오.

□ 개인정보 수집·이용 내역

수집 항목	수집 이용·목적	보유·이용기간
신청인의 성명, 생년월일, 성별, 주소(전입일 포함), 연락처, 고등학교명, 학교, 학과, 학번, 은행, 계좌번호, 예금주 등 대리인의 성명, 생년월일, 주소, 연락처, 신청인과의 관계 등	창원 새내기 지원금 지원 자격 확인 및 관리	5년

※ 위 개인정보의 수집·이용에 관한 동의는 거부하실 수 있으며, 다만 동의하지 않으시는 경우 창원 새내기 지원금 지원 신청을 할 수 없습니다.

☞ 위와 같이 개인정보를 수집·이용하는 데 동의하십니까?

동의

미동의

□ 개인정보 제3자 제공 내역

제공받는 자	제공 목적	제공 항목	보유·이용기간
대학교 (신청인이 기재한)	재학여부 확인	신청인의 성명, 생년월일, 고등학교명, 학과, 학번 등	5년

※ 위 개인정보의 수집·이용에 관한 동의는 거부하실 수 있으며, 다만 동의하지 않으시는 경우 창원 새내기 지원금 지원 신청을 할 수 없습니다.

☞ 위와 같이 개인정보를 수집·이용하는 데 동의하십니까?

동의

미동의

2024 년 9 월 1 일

신청인 피우미

피우미 (서명 또는 인)

대리인 다니

다니 (서명 또는 인)

창원시장 귀하

행정정보 공동이용 사전동의서

1. 이용기관 명칭 : 경상남도 창원시

2. 이용사무(이용목적) : 창원 새내기 지원금 신청

3. 공동이용 행정정보(구비서류) : 주민등록표 등초본, 고등학교 졸업증명서, 검정고시 합격증명서

※ 이용기관은 본인이 동의한 위 공동이용 행정정보를 확인하기 위해 「개인정보 보호법」 시행령 제19조에 따라 주민등록번호, 여권번호, 운전면허의 면허번호 또는 외국인등록번호가 포함된 행정정보를 처리할 수 있습니다.

신청인 주민등록번호 : 050701-3000000

4. 정보주체(본인) 동의사항

○ 본인은 위 사무의 처리를 위하여 「전자정부법」 제36조에 따른 행정정보 공동이용을 통해 이용기관의 업무처리 담당자가 전자적으로 본인의 구비서류(공동이용 행정정보)를 확인하는 것에 동의합니다.

※ 행정정보 이용에 대해 동의를 하지 아니할 경우, 본인이 해당 구비서류를 제출하여야 합니다.

2024 년 9 월 1 일

신청인 피우미

피우미 (서명 또는 인)

창원시장 귀하